

ZB

ZC

ZX

ZD

ZE

ZH

ZI

ZR

ZL

ZK

ZP

ZO

ZM

ZY

ZN

ZK

VAL-DE-VESLE

VAL-DE-VESLE

PROSNES

SEPT-SAULX

BACONNES

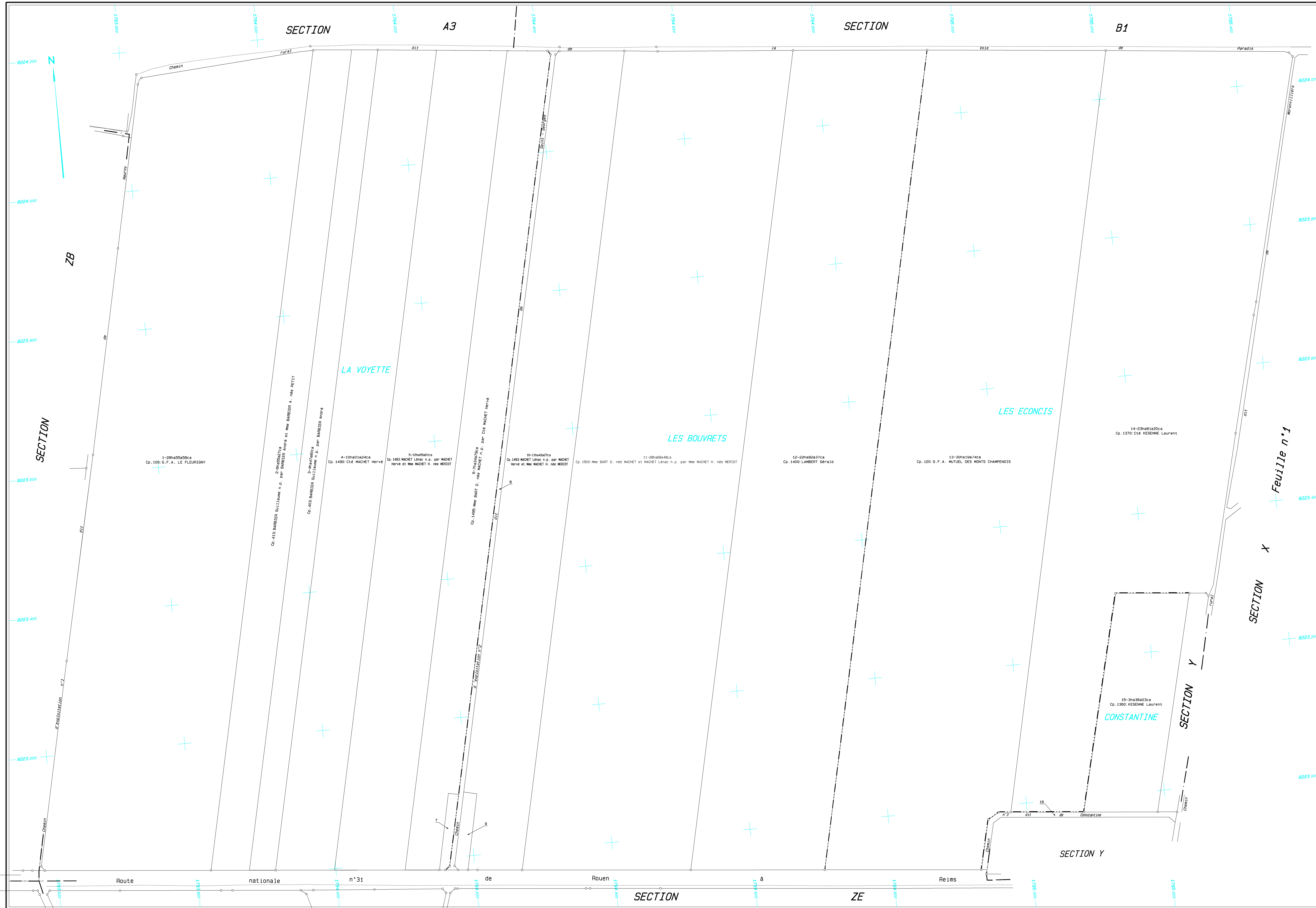

PARCELLES SITUÉES SUR LA COMMUNE DE PROSNES

ZC 7 - Cp. 40: A.F. POUR LE RMBT RURAL DE PROSNES	15a82ca
ZC 8 - Cp. 40: A.F. POUR LE RMBT RURAL DE PROSNES	83a17ca
ZC 9 - Cp. 40: A.F. POUR LE RMBT RURAL DE PROSNES	21a77ca
ZC 16 - Cp. 40: A.F. POUR LE RMBT RURAL DE PROSNES	26a39ca

Plan établi en 2024
par Thierry TACCARD
géomètre-expert agréé

Echelle 1/2000

PROSNES Section ZC

Plan approuvé par la Commission Communale dans sa séance du le Président : le Secrétaire :	AFFICHE DU le Maire :	AU
Plan portant en rouge les modifications prescrites par la Commission Communale dans sa séance du le Président : le Secrétaire :	AFFICHE DU le Maire :	AU
Plan portant en bleu les modifications prescrites par la Commission Départementale dans sa séance du le Président : le Secrétaire :	AFFICHE DU le Maire :	AU

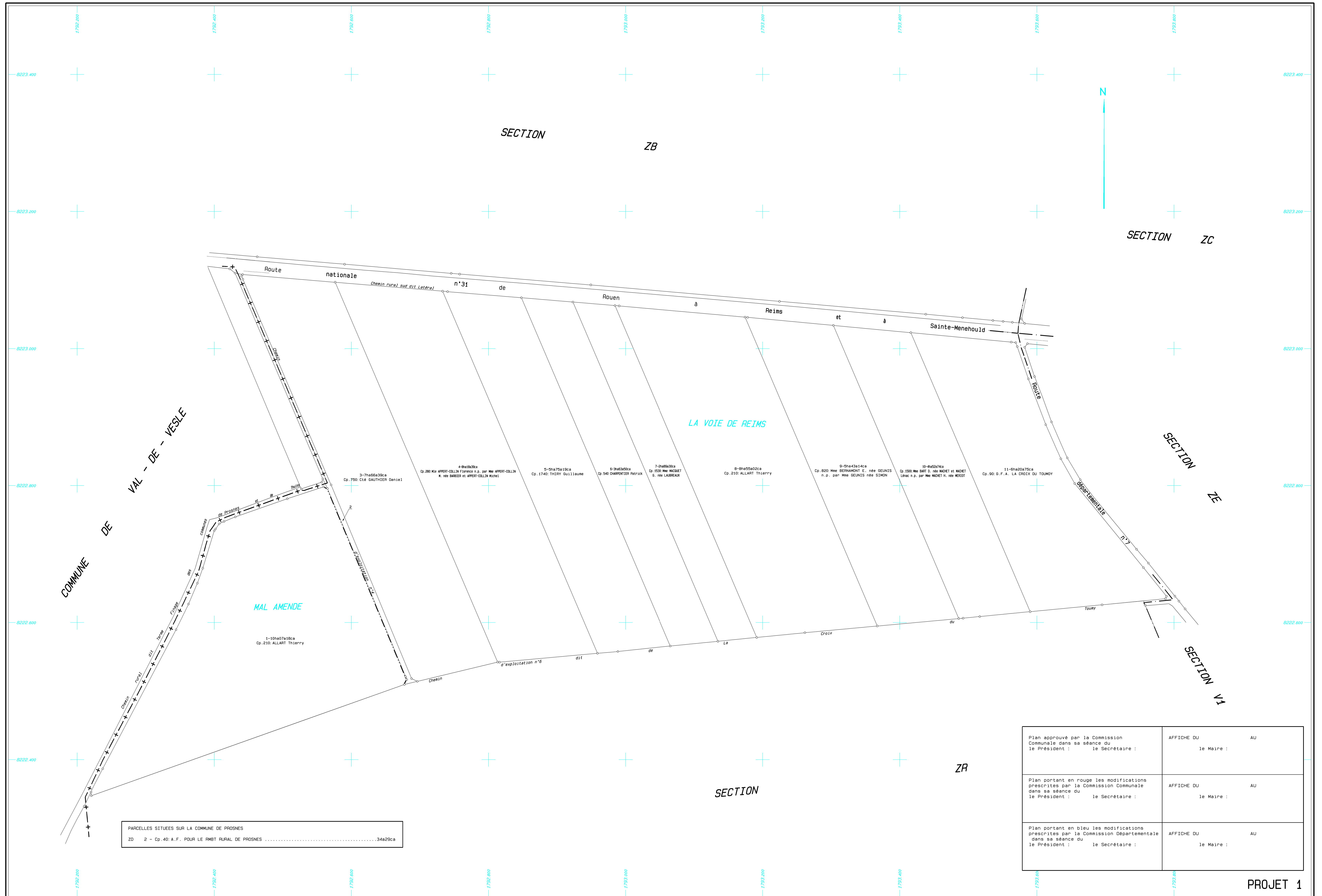

PARCELLES SITUÉES SUR LA COMMUNE DE PROSNES
ZD 2 - Cp. 40: A.F. POUR LE RMBT RURAL DE PROSNES34a29ca

Plan approuvé par la Commission Communale dans sa séance du le Président : le Secrétaire :	AFFICHE DU AU le Maire :
Plan portant en rouge les modifications prescrites dans sa séance du le Président : le Secrétaire :	AFFICHE DU AU le Maire :
Plan portant en bleu les modifications prescrites par la Commission Départementale dans sa séance du le Président : le Secrétaire :	AFFICHE DU AU le Maire :

PROJET 1

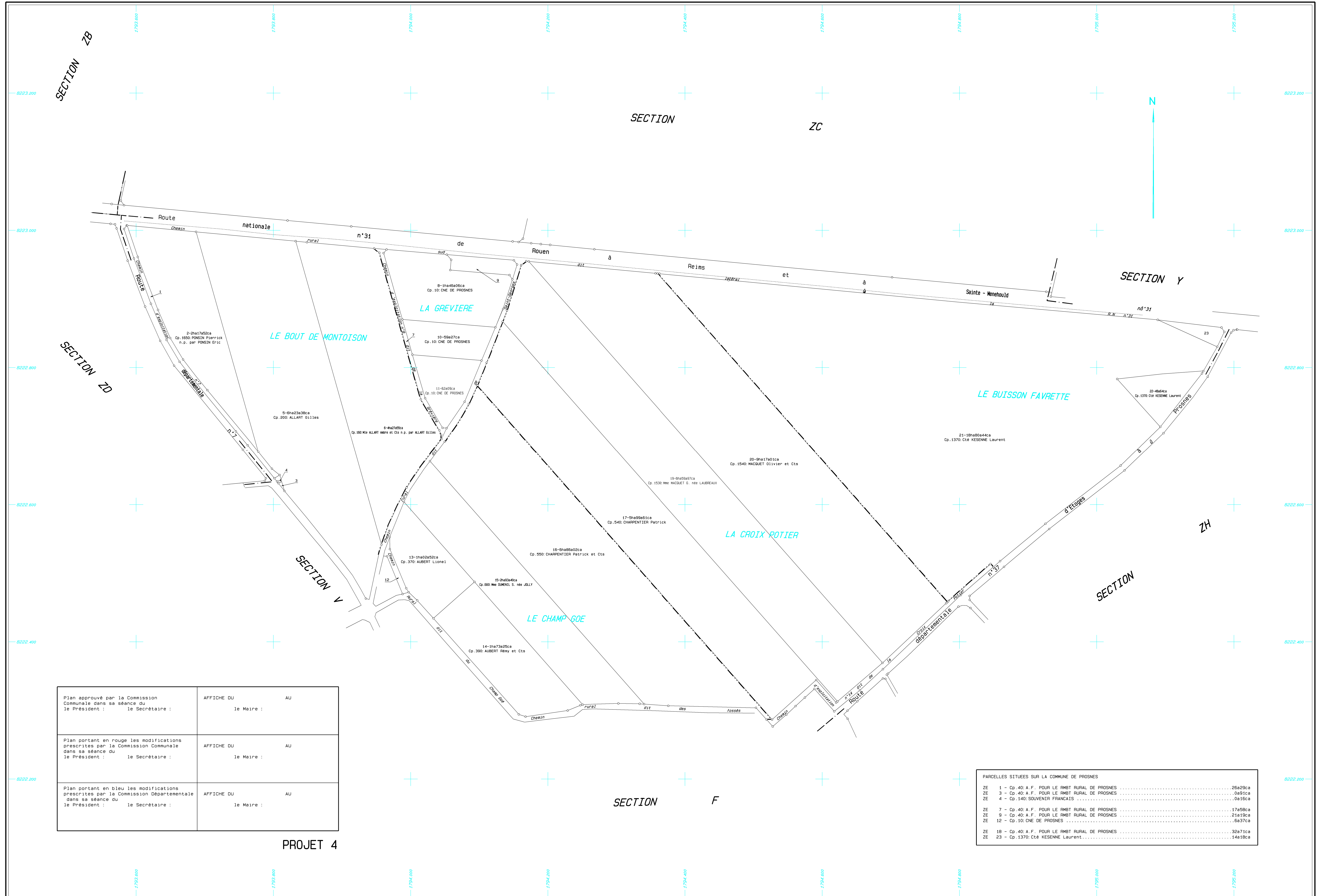

Plan approuvé par la Commission Communale dans sa séance du le Président : le Secrétaire :	AFFICHE DU le Maire :	AU
Plan portant en rouge les modifications prescrites par la Commission Communale dans sa séance du le Président : le Secrétaire :	AFFICHE DU le Maire :	AU
Plan portant en bleu les modifications prescrites par la Commission Départementale dans sa séance du le Président : le Secrétaire :	AFFICHE DU le Maire :	AU

PROJET 4

PARCELLES SITUÉES SUR LA COMMUNE DE PROSNES	
ZE 1 - Cp. 40: A.F. POUR LE RMBT RURAL DE PROSNES	26229ca
ZE 3 - Cp. 40: A.F. POUR LE RMBT RURAL DE PROSNES	08491ca
ZE 4 - Cp. 140: SOUVENIR FRANÇAIS	08161ca
ZE 7 - Cp. 40: A.F. POUR LE RMBT RURAL DE PROSNES	17458ca
ZE 9 - Cp. 40: A.F. POUR LE RMBT RURAL DE PROSNES	21819ca
ZE 12 - Cp. 10: CNE DE PROSNES	6837ca
ZE 18 - Cp. 40: A.F. POUR LE RMBT RURAL DE PROSNES	32871ca
ZE 23 - Cp. 1370: Clé KESENE Laurent	14818ca

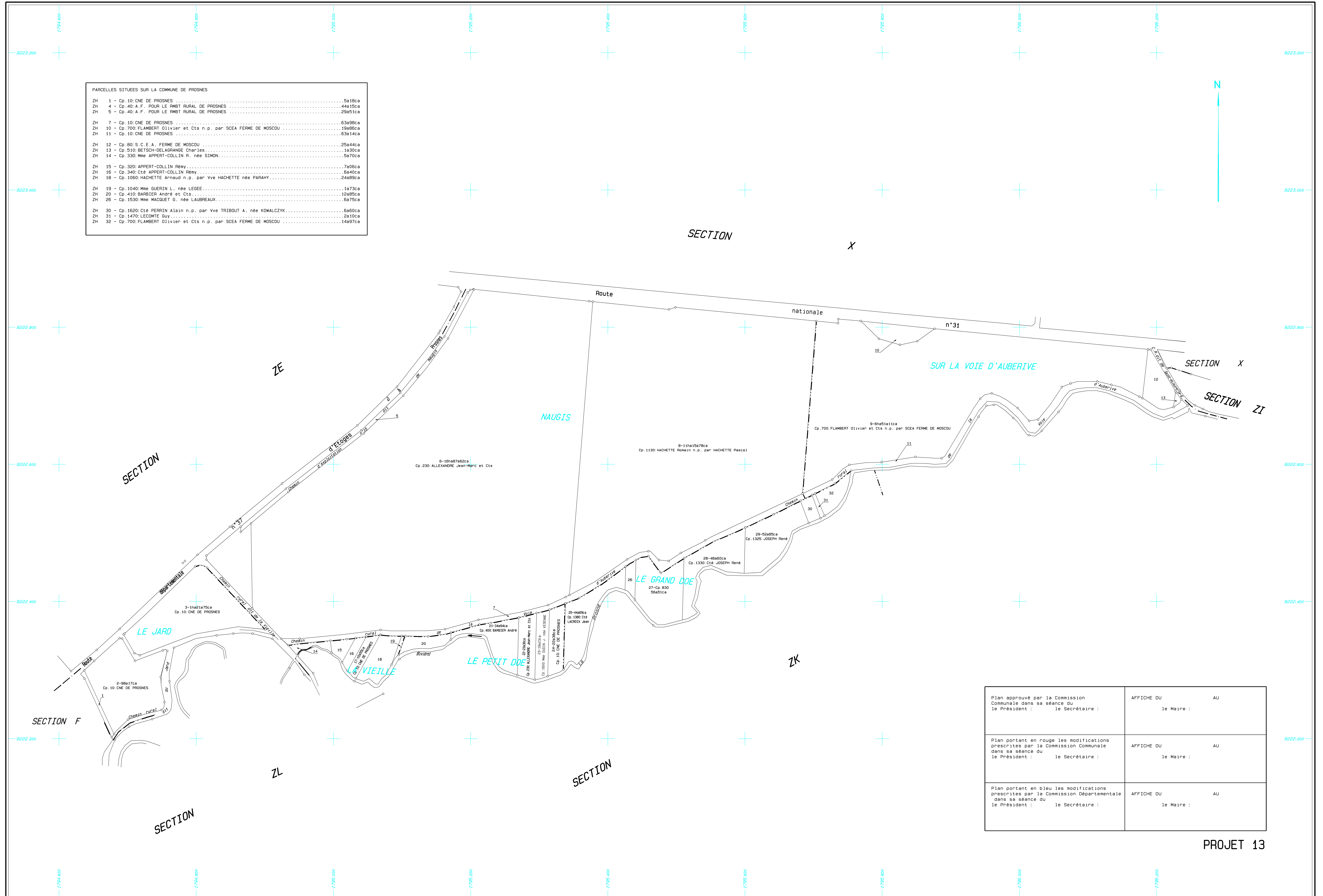

Plan approuvé par la Commission Communale dans sa séance du le Président : le Secrétaire :	AFFICHE DU AU le Maire : le Maire :
Plan portant en rouge les modifications prescrites par la Commission Communale dans sa séance du le Président : le Secrétaire :	AFFICHE DU AU le Maire : le Maire :
Plan portant en bleu les modifications prescrites par la Commission Départementale dans sa séance du le Président : le Secrétaire :	AFFICHE DU AU le Maire : le Maire :

PROJET 13

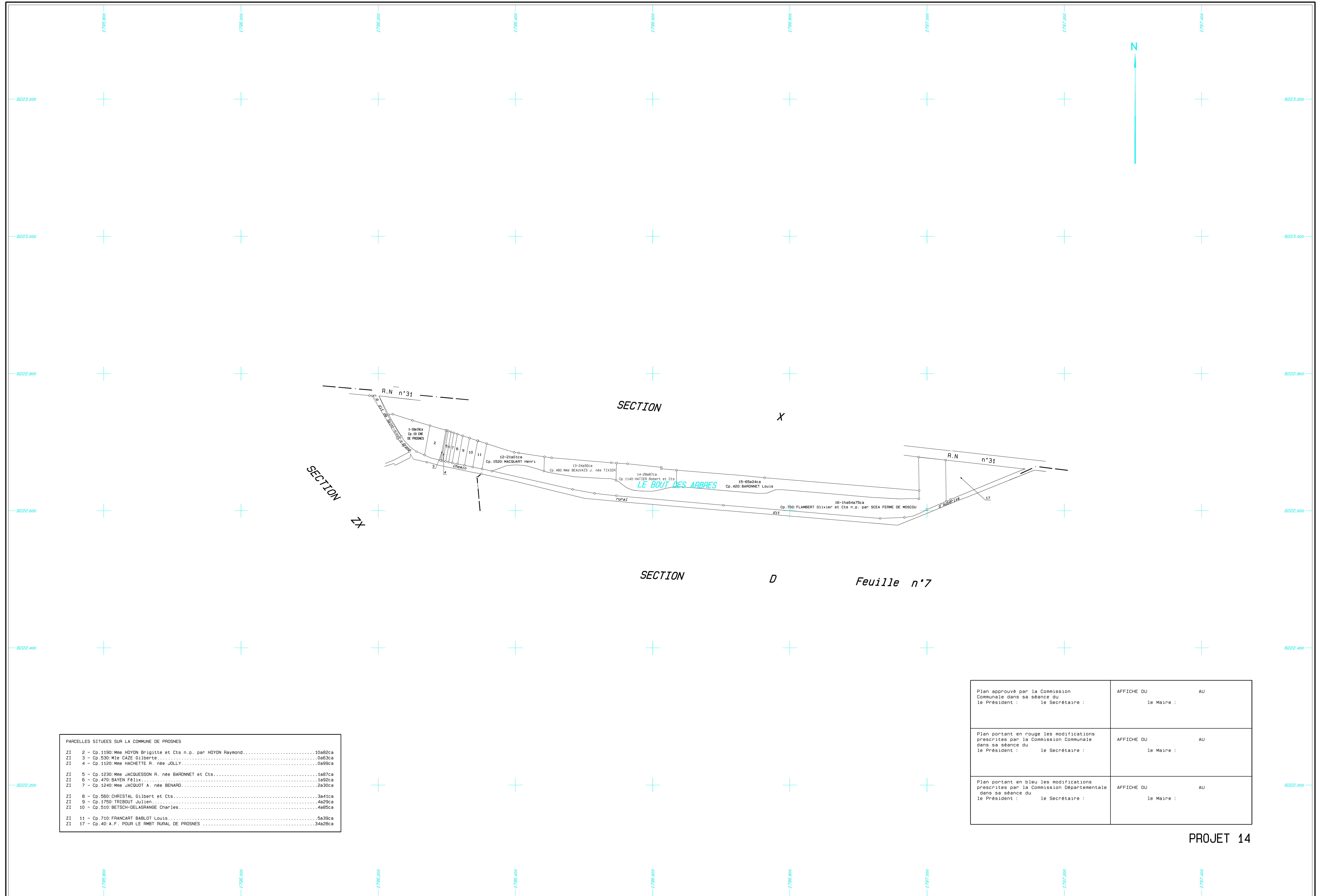

PARCELLES SITUÉES SUR LA COMMUNE DE PROSNES	
ZI 2 - Cp. 1190: Mme HOYON Brigitte et Cts n.p. par HOYON Raymond.....	10a82ca
ZI 3 - Cp. 530: Mlle CAZE Gilberte.....	0a63ca
ZI 4 - Cp. 1120: Mme HACHETTE R. née JOLLY.....	0a99ca
ZI 5 - Cp. 1230: Mme JACQUESSON R. née BARONNET et Cts.....	1a97ca
ZI 6 - Cp. 470: BAYEN Félix.....	1a92ca
ZI 7 - Cp. 1240: Mme JACQUOT A. née BENOARD.....	2a30ca
ZI 8 - Cp. 969: CHRISTAL Gilbert et Cts.....	3a41ca
ZI 9 - Cp. 1750: TRIEOUT Julien.....	4a29ca
ZI 10 - Cp. 510: BETSCH-DELAGRANGE Charles.....	4a95ca
ZI 11 - Cp. 710: FRANCAIT BABLOT Louis.....	5a39ca
ZI 17 - Cp. 40: A.F. POUR LE PMBT RURAL DE PROSNES.....	34a28ca

Plan approuvé par la Commission Communale dans sa séance du le Président : le Secrétaire :	AFFICHE DU le Maire :	AU
Plan portant en rouge les modifications prescrites par la Commission Communale dans sa séance du le Président : le Secrétaire :	AFFICHE DU le Maire :	AU
Plan portant en bleu les modifications prescrites par la Commission Départementale dans sa séance du le Président : le Secrétaire :	AFFICHE DU le Maire :	AU

PROJET 14

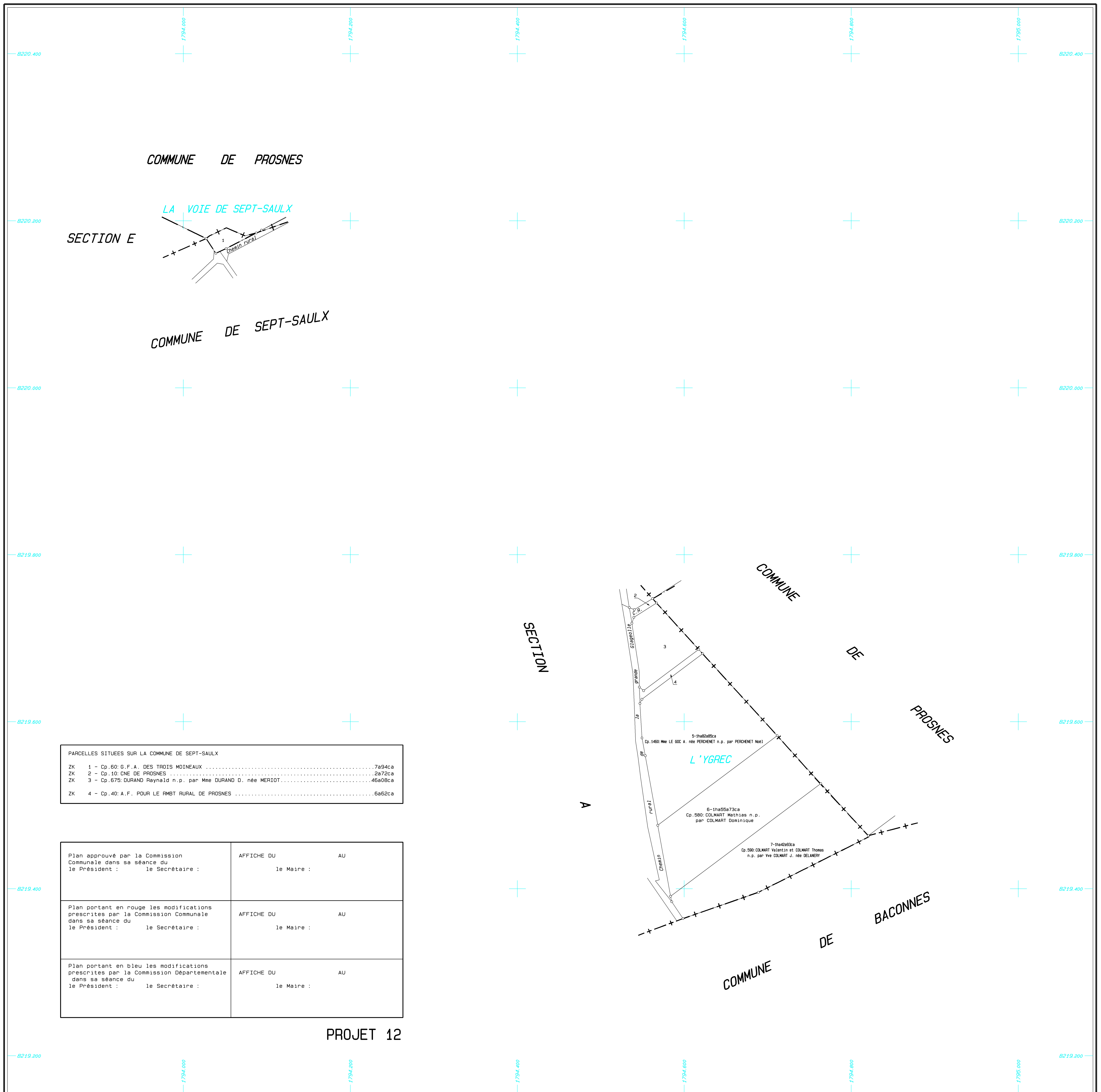

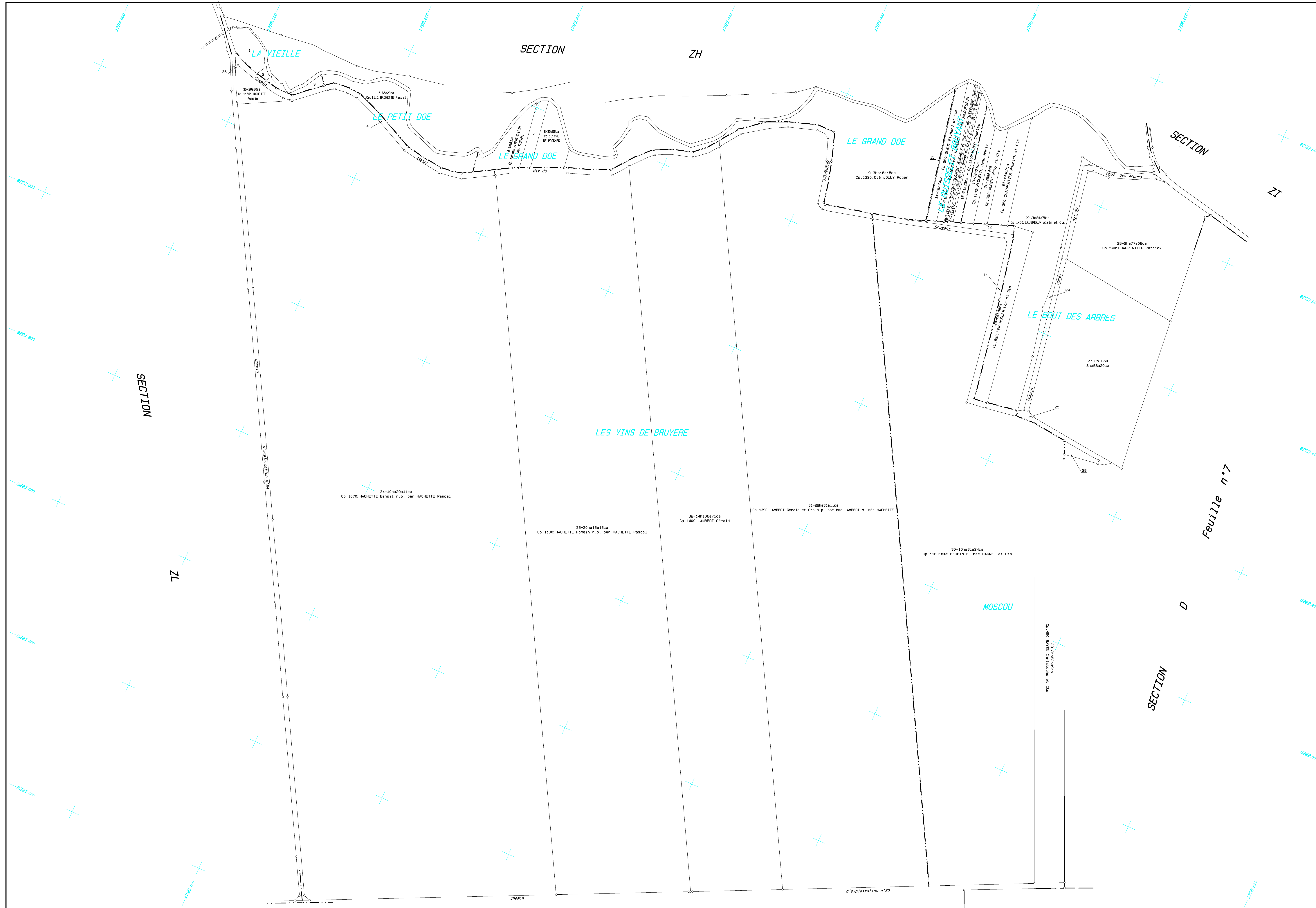

PARCELLES SITUÉES SUR LA COMMUNE DE PROSNES

ZK 1 - Cp.450 BAYEN Christophe et Mlle BAYEN Christelle n.p. par BAYEN Gilbert.....	20a98ca
ZK 2 - Cp.10 CNE DE PROSNES	1a86ca
ZK 3 - Cp.1540 MAGUET Olivier et Cts.....	6a91ca
ZK 4 - Cp.10 CNE DE PROSNES	57a93ca
ZK 7 - Cp.1000 Mlle GUILLEUX M. née BARAFAN et Cts.....	15a61ca
ZK 10 - Cp.10 CNE DE PROSNES	26a50ca
ZK 11 - Cp.10 CNE DE PROSNES	38a85ca
ZK 12 - Cp.40 A.F. POUR LE RMET RURAL DE PROSNES	9a54ca
ZK 13 - Cp.1600 ROULET Pierre.....	1a50ca
ZK 24 - Cp.40 A.F. POUR LE RMET RURAL DE PROSNES	23a61ca
ZK 25 - Cp.10 CNE DE PROSNES	46a21ca
ZK 28 - Cp.40 A.F. POUR LE RMET RURAL DE PROSNES	6a20ca
ZK 36 - Cp.570 Mlle COLIN C. née FLORION.....	0a05ca

Plan établi en 2024
par Thierry TACCARD
géomètre-expert agréé

Plan approuvé par la Commission Communale dans sa séance du le Président : le Secrétaire :	AFFICHE DU le Maire :	AU
Plan portant en rouge les modifications prescrites par la Commission Communale dans sa séance du le Président : le Secrétaire :	AFFICHE DU le Maire :	AU
Plan portant en bleu les modifications prescrites par la Commission Départementale dans sa séance du le Président : le Secrétaire :	AFFICHE DU le Maire :	AU

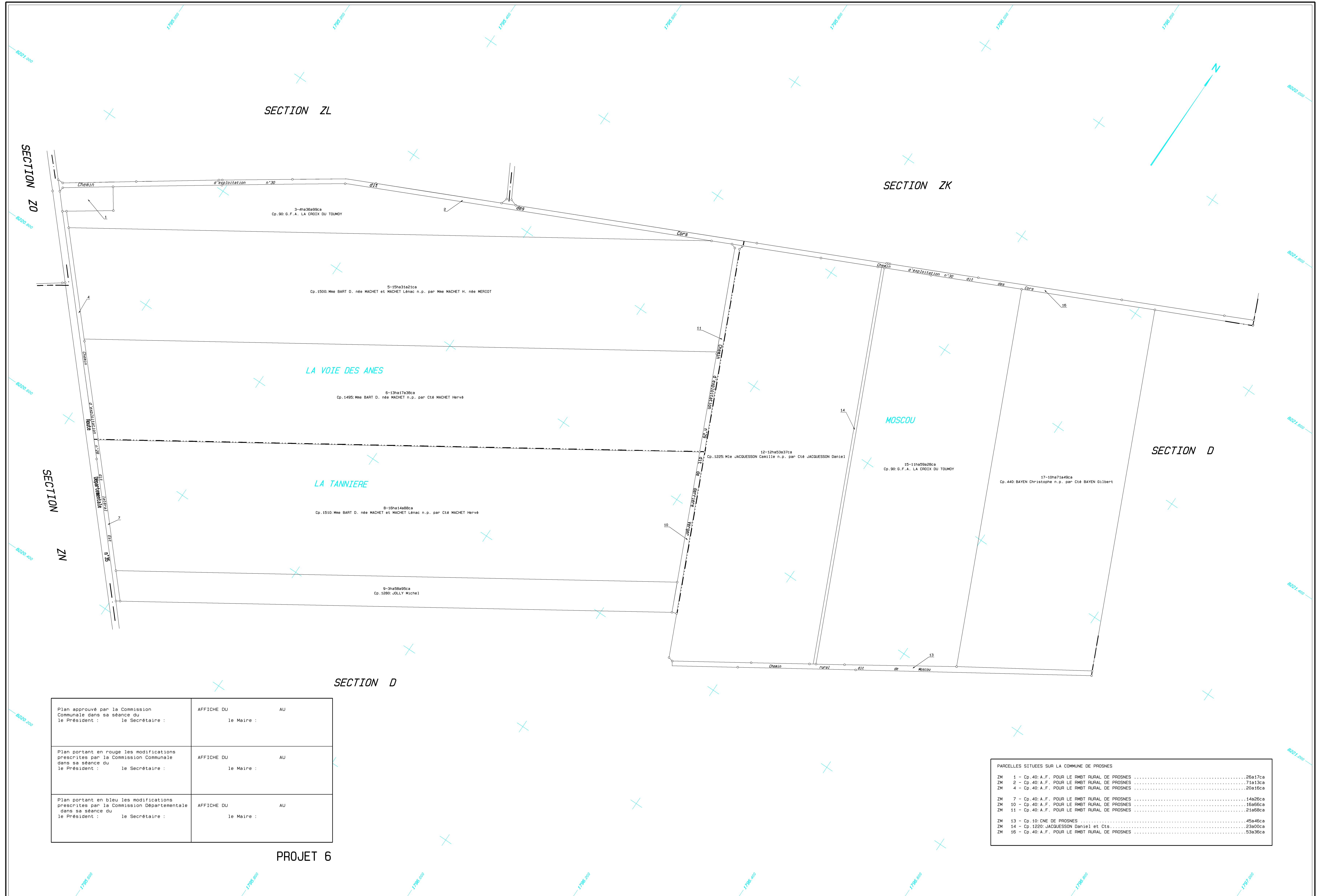

Plan approuvé par la Commission Communale dans sa séance du le Président : le Secrétaire :	AFFICHE DU AU le Maire :
Plan portant en rouge les modifications prescrites par la Commission Communale dans sa séance du le Président : le Secrétaire :	AFFICHE DU AU le Maire :
Plan portant en bleu les modifications prescrites par la Commission Départementale dans sa séance du le Président : le Secrétaire :	AFFICHE DU AU le Maire :

PROJET 6

PARCELLES SITUÉES SUR LA COMMUNE DE PROSNES	
ZM 1 - Cp. 40: A. F. POUR LE RMBT RURAL DE PROSNES	26a17ca
ZM 2 - Cp. 40: A. F. POUR LE RMBT RURAL DE PROSNES	71a13ca
ZM 4 - Cp. 40: A. F. POUR LE RMBT RURAL DE PROSNES	20a16ca
ZM 7 - Cp. 40: A. F. POUR LE RMBT RURAL DE PROSNES	14a26ca
ZM 10 - Cp. 40: A. F. POUR LE RMBT RURAL DE PROSNES	18a66ca
ZM 11 - Cp. 40: A. F. POUR LE RMBT RURAL DE PROSNES	21a66ca
ZM 13 - Cp. 10: CNE DE PROSNES	45a46ca
ZM 14 - Cp. 1220: JACQUESSON Daniel et Cte	23a00ca
ZM 16 - Cp. 40: A. F. POUR LE RMBT RURAL DE PROSNES	53a36ca

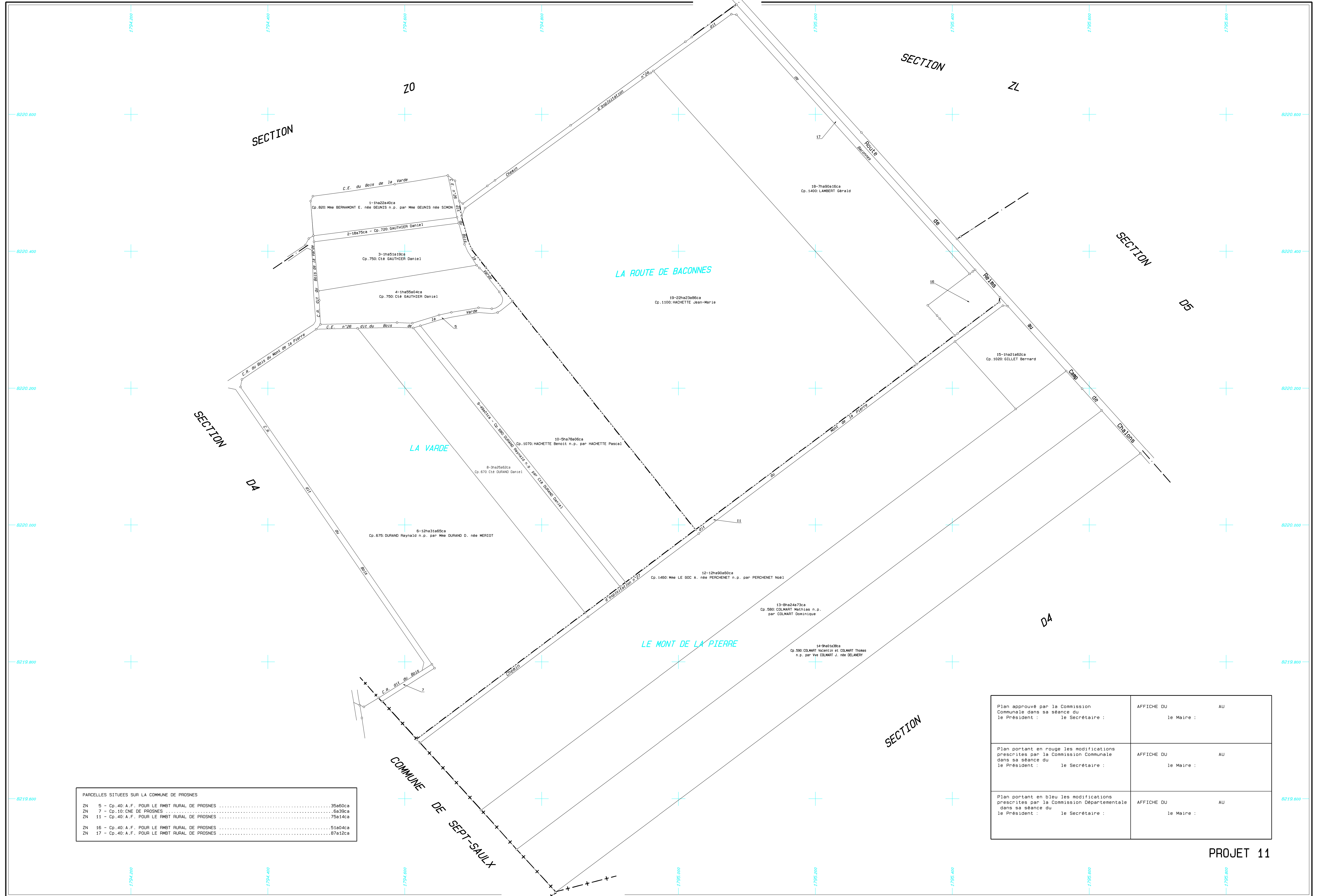

PARCELLES SITUÉES SUR LA COMMUNE DE PROSNES

ZN 5 - Cp. 40: A.F. POUR LE RMBT RURAL DE PROSNES	35a50ca
ZN 7 - Cp. 10: CNE DE PROSNES	6a39ca
ZN 11 - Cp. 40: A.F. POUR LE RMBT RURAL DE PROSNES	75b14ca
ZN 16 - Cp. 40: A.F. POUR LE RMBT RURAL DE PROSNES	51a04ca
ZN 17 - Cp. 40: A.F. POUR LE RMBT RURAL DE PROSNES	87b12ca

Plan approuvé par la Commission Communale dans sa séance du le Président : le Secrétaire :	AFFICHE DU le Maire :	AU
Plan portant en rouge les modifications prescrites par la Commission Communale dans sa séance du le Président : le Secrétaire :	AFFICHE DU le Maire :	AU
Plan portant en bleu les modifications prescrites par la Commission Départementale dans sa séance du le Président : le Secrétaire :	AFFICHE DU le Maire :	AU

PROJET 11

PROSNES (Marne)

Section Z0

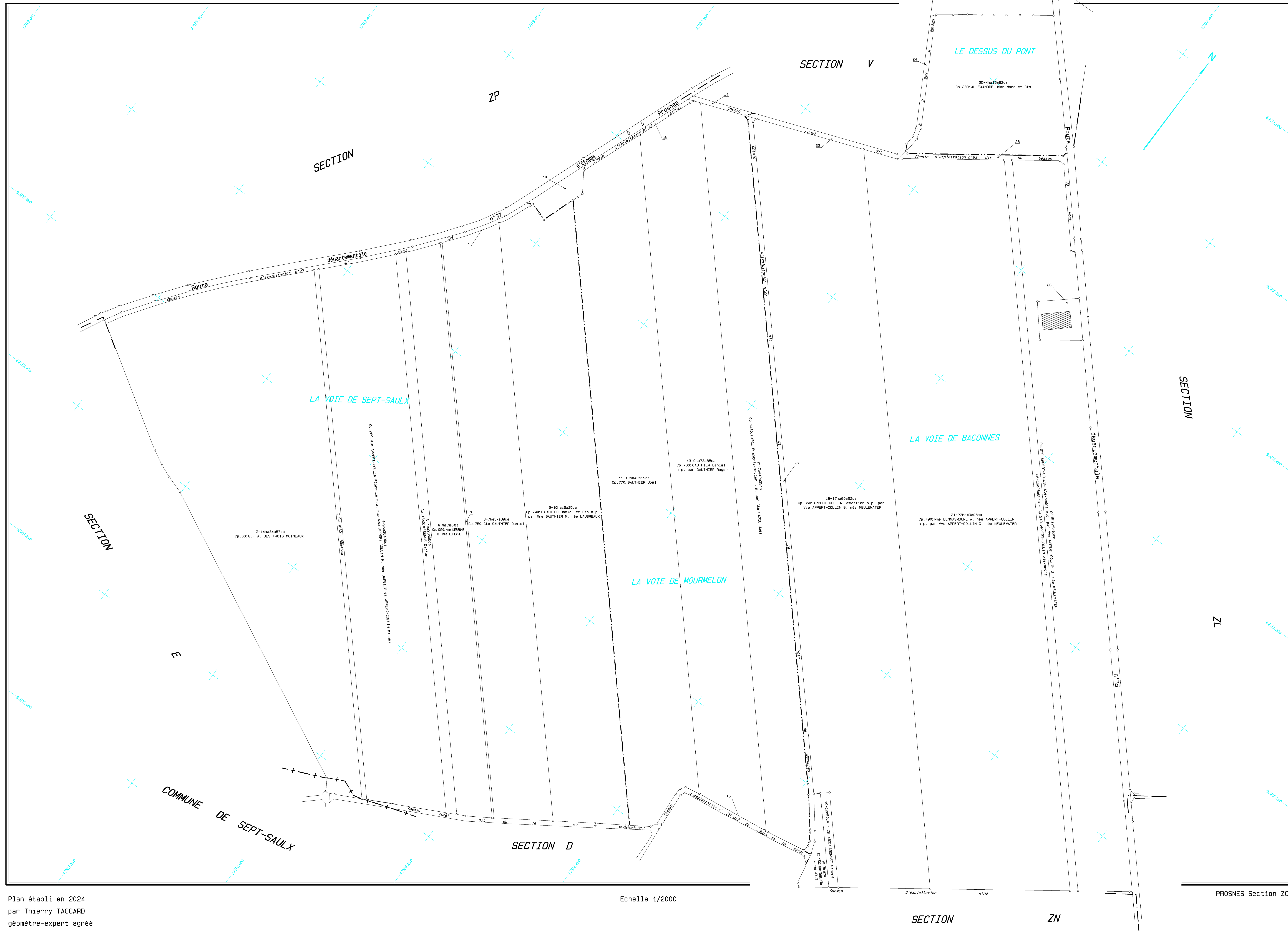

PARCELLES SITUÉES SUR LA COMMUNE DE PROSNES

Z0 1 - Cp. 40 A.F. POUR LE RMBT RURAL DE PROSNES	39a60ca
Z0 7 - Cp. 550 CHARPENTIER Patrick et Cts	25a19ca
Z0 10 - Cp. 40 A.F. POUR LE RMBT RURAL DE PROSNES	28a24ca
Z0 12 - Cp. 40 A.F. POUR LE RMBT RURAL DE PROSNES	13a27ca
Z0 14 - Cp. 10 CNE DE PROSNES	6a40ca
Z0 16 - Cp. 40 A.F. POUR LE RMBT RURAL DE PROSNES	21a56ca
Z0 17 - Cp. 40 A.F. POUR LE RMBT RURAL DE PROSNES	77a62ca
Z0 22 - Cp. 10 CNE DE PROSNES	17a54ca
Z0 23 - Cp. 40 A.F. POUR LE RMBT RURAL DE PROSNES	26a50ca
Z0 24 - Cp. 10 CNE DE PROSNES	14a10ca
Z0 28 - Cp. 350 APPERT-COLLIN Sébastien n.p. par Vve APPERT-COLLIN G. née MEULEWATER	37a11ca

Plan établi en 2024
par Thierry TACCARD
géomètre-expert agréé

Echelle 1/2000

PROSNES Section Z0

Plan approuvé par la Commission Communale dans sa séance du le Président : le Secrétaire :	AFFICHE DU le Maire :	AU
Plan portant en rouge les modifications prescrites par la Commission Communale dans sa séance du le Président : le Secrétaire :	AFFICHE DU le Maire :	AU
Plan portant en bleu les modifications prescrites par la Commission Départementale dans sa séance du le Président : le Secrétaire :	AFFICHE DU le Maire :	AU

PROSNES (Marne)

AMENAGEMENT FONCIER AGRICOLE, FORESTIER ET ENVIRONNEMENTAL
Titre 2ème du Livre Ier du Code Rural et de la Pêche Maritime

Section ZP

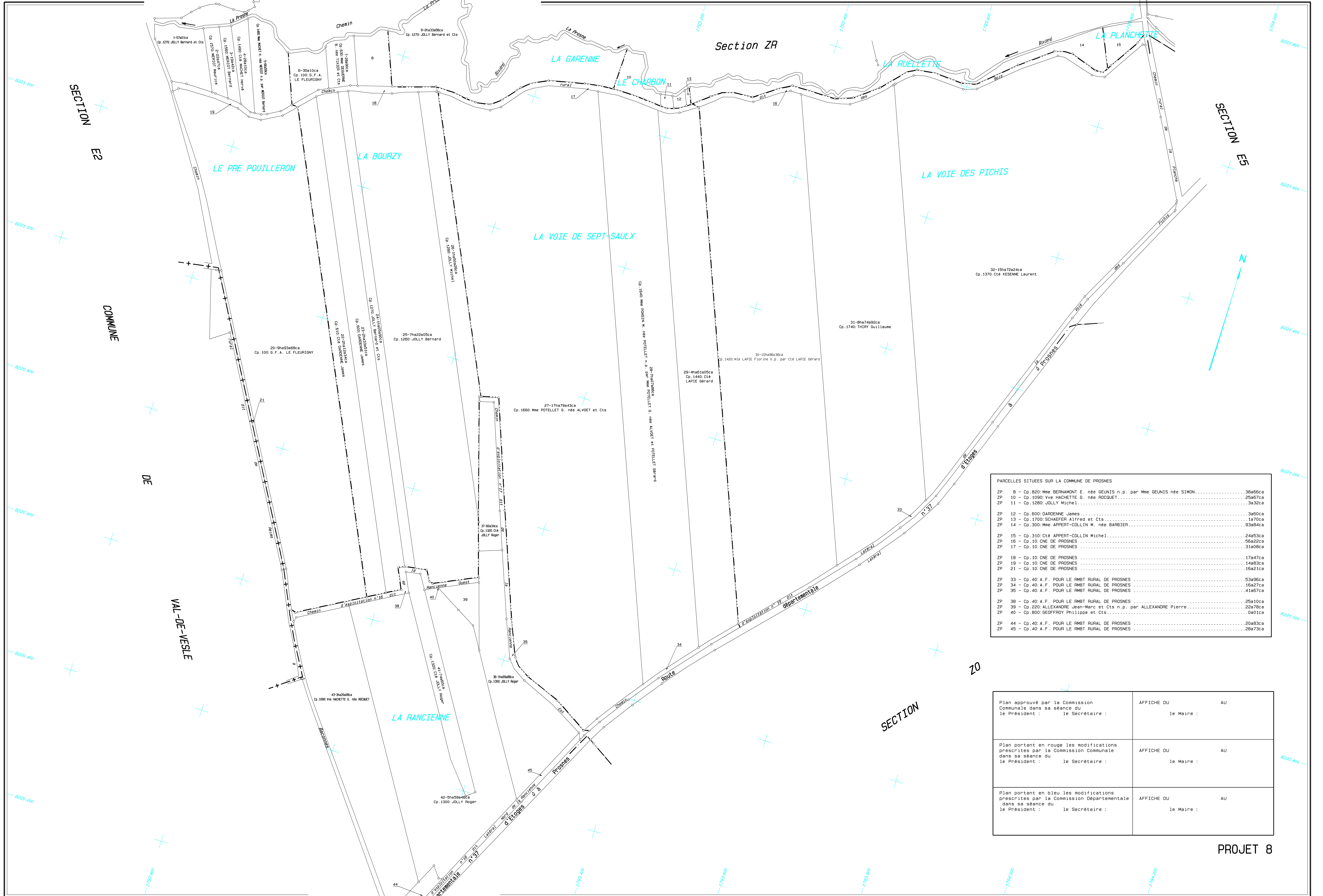

PARCELLES SITUÉES SUR LA COMMUNE DE PROSNES	
ZP 0 - Cp. 820: Mme BERNARD E. née BEUNIS n.p. par Mme BEUNIS née SIMON.....	38a66ca
ZP 10 - Cp. 1090: Vve HACHETTE G. née RIGOUET.....	25a67ca
ZP 11 - Cp. 1280: JOLLY Michel.....	3a32ca
ZP 12 - Cp. 600: DARDENNE James.....	3a60ca
ZP 13 - Cp. 1700: SCHAEFER Alfred et Cts.....	1a70ca
ZP 14 - Cp. 300: Mme APPERT-COLLIN M. née BARBIER.....	93a84ca
ZP 15 - Cp. 310: Clé APPERT-COLLIN Michel.....	24a53ca
ZP 16 - Cp. 10: CNE DE PROSNES.....	56a22ca
ZP 17 - Cp. 10: CNE DE PROSNES.....	31a8ca
ZP 18 - Cp. 10: CNE DE PROSNES.....	17a47ca
ZP 19 - Cp. 10: CNE DE PROSNES.....	14a83ca
ZP 21 - Cp. 10: CNE DE PROSNES.....	16a21ca
ZP 33 - Cp. 40: A.F. POUR LE RMBT RURAL DE PROSNES.....	53a96ca
ZP 34 - Cp. 40: A.F. POUR LE RMBT RURAL DE PROSNES.....	16a27ca
ZP 35 - Cp. 40: A.F. POUR LE RMBT RURAL DE PROSNES.....	41a67ca
ZP 38 - Cp. 40: A.F. POUR LE RMBT RURAL DE PROSNES.....	25a10ca
ZP 39 - Cp. 220: ALEXANDRE Jean-Marc et Cts n.p. par ALEXANDRE Pierre.....	22a78ca
ZP 40 - Cp. 800: GEOFFROY Philippe et Cts.....	0a91ca
ZP 44 - Cp. 40: A.F. POUR LE RMBT RURAL DE PROSNES.....	20a83ca
ZP 45 - Cp. 40: A.F. POUR LE RMBT RURAL DE PROSNES.....	28a73ca

Plan approuvé par la Commission Communale dans sa séance du le Président : le Secrétaire :	AFFICHE DU le Maire :	AU
Plan portant en rouge les modifications prescrites par la Commission Communale dans sa séance du le Président : le Secrétaire :	AFFICHE DU le Maire :	AU
Plan portant en bleu les modifications prescrites par la Commission Départementale dans sa séance du le Président : le Secrétaire :	AFFICHE DU le Maire :	AU

PROJET 8

PROSNES (Marne)

Section ZR

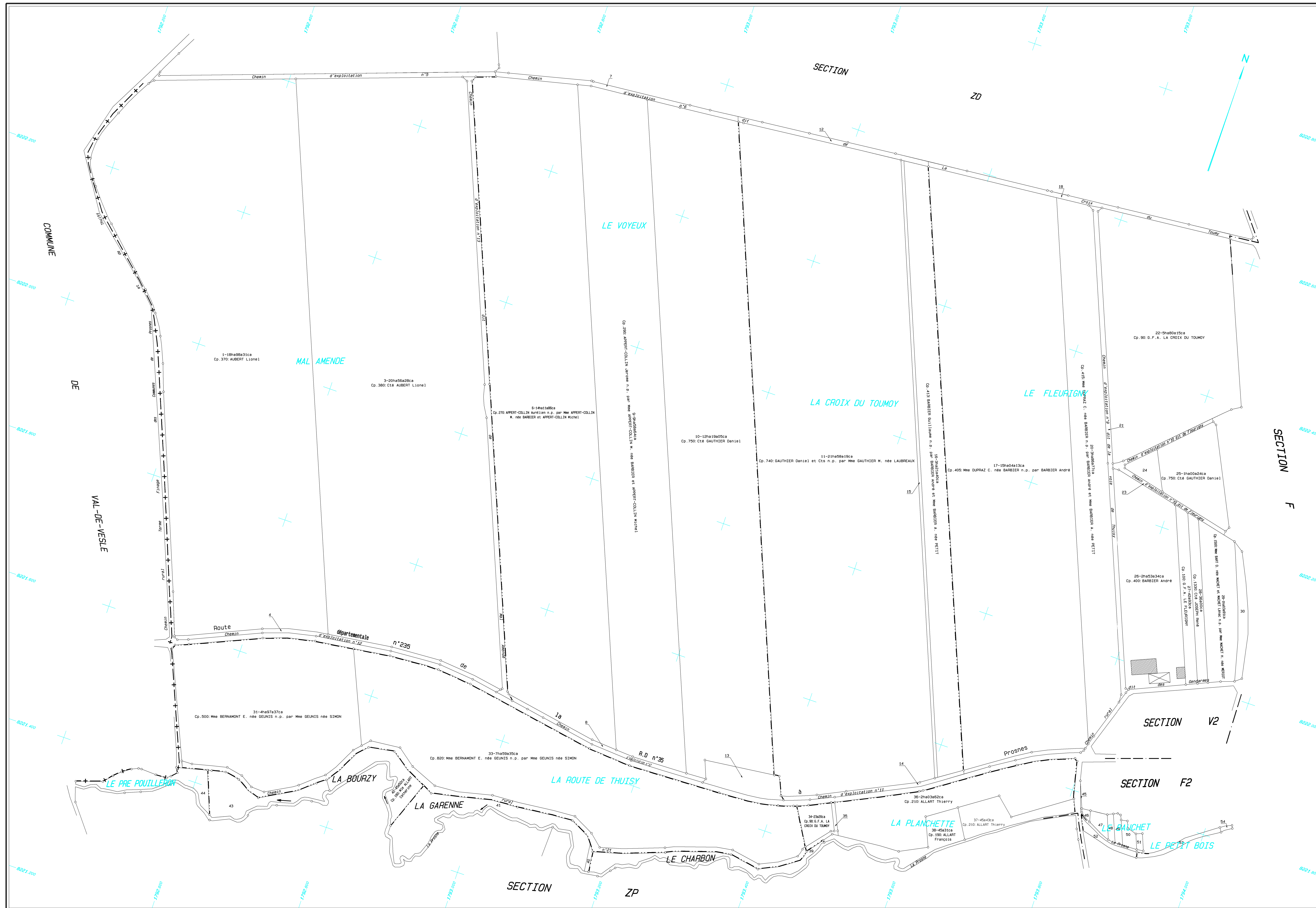

PARCELLES SITUÉES SUR LA COMMUNE DE PROSNES	
ZR 2 - Cp.40 A.F. POUR LE RMBT RURAL DE PROSNES	34e63ca
ZR 4 - Cp.40 A.F. POUR LE RMBT RURAL DE PROSNES	28e54ca
ZR 5 - Cp.40 A.F. POUR LE RMBT RURAL DE PROSNES	64e64ca
ZR 7 - Cp.40 A.F. POUR LE RMBT RURAL DE PROSNES	24e84ca
ZR 8 - Cp.40 A.F. POUR LE RMBT RURAL DE PROSNES	18e04ca
ZR 12 - Cp.40 A.F. POUR LE RMBT RURAL DE PROSNES	20e13ca
ZR 13 - Cp.40 A.F. POUR LE RMBT RURAL DE PROSNES	39e01ca
ZR 14 - Cp.40 A.F. POUR LE RMBT RURAL DE PROSNES	16e05ca
ZR 15 - Cp.40 A.F. POUR LE RMBT RURAL DE PROSNES	37e35ca
ZR 18 - Cp.40 A.F. POUR LE RMBT RURAL DE PROSNES	29e07ca
ZR 19 - Cp.40 A.F. POUR LE RMBT RURAL DE PROSNES	10e00ca
ZR 21 - Cp.40 A.F. POUR LE RMBT RURAL DE PROSNES	50e19ca
ZR 23 - Cp.40 A.F. POUR LE RMBT RURAL DE PROSNES	20e52ca
ZR 24 - Cp.740 GAUTHIER Daniel et Cts n.p. par Mme GAUTHIER M. née LAUBREAU	16e44ca
ZR 30 - Cp.10 CNE DE PROSNES	24e33ca
ZR 32 - Cp.10 CNE DE PROSNES	75e10ca
ZR 35 - Cp.10 CNE DE PROSNES	5e05ca
ZR 39 - Cp.170 ALLART Bernard	45e30ca
ZR 40 - Cp.745 PROPRIÉTAIRE DU BND 447 ED7BB	2e06ca
ZR 41 - Cp.740 GAUTHIER Daniel et Cts n.p. par Mme GAUTHIER M. née LAUBREAU	18e05ca
ZR 43 - Cp.620 Mme BERNAMONT E. née SEUNIS n.p. par Mme SEUNIS née SIMON	52e12ca
ZR 44 - Cp.1450 Mme MACHET H. née MERLOT n.p. par MERLOT Bernard	40e12ca
ZR 45 - Cp.10 CNE DE PROSNES	0e46ca
ZR 46 - Cp.310 Cte APPERT-COLLIN Michel	1e43ca
ZR 47 - Cp.750 Cte GAUTHIER Daniel	6e50ca
ZR 48 - Cp.1450 LAUBREAU Alain et Cts	2e52ca
ZR 49 - Cp.1030 GILLET Bruno et Cts n.p. par GILLET Bernard	4e71ca
ZR 50 - Cp.1450 LAUBREAU Alain et Cts	6e13ca
ZR 51 - Cp.1270 JOLLY Bernard et Cts	2e25ca
ZR 52 - Cp.10 CNE DE PROSNES	7e51ca
ZR 53 - Cp.390 AUBERT Rémy et Cts	8e46ca
ZR 54 - Cp.10 CNE DE PROSNES	0e58ca

Plan établi en 2024
par Thierry TACCARD
géomètre-expert agréé

Echelle 1/2000

PROSNES Section ZR

Plan approuvé par la Commission Communale dans sa séance du le Président : le Secrétaire :	AFFICHE DU le Maire :	AU
Plan portant en rouge les modifications prescrites par la Commission Communale dans sa séance du le Président : le Secrétaire :	AFFICHE DU le Maire :	AU
Plan portant en bleu les modifications prescrites par la Commission Départementale dans sa séance du le Président : le Secrétaire :	AFFICHE DU le Maire :	AU

Plan approuvé par la Commission Communale dans sa séance du le Président : le Secrétaire :	AFFICHE DU AU le Maire :
Plan portant en rouge les modifications prescrites par la Commission Communale dans sa séance du le Président : le Secrétaire :	AFFICHE DU AU le Maire :
Plan portant en bleu les modifications prescrites par la Commission Départementale dans sa séance du le Président : le Secrétaire :	AFFICHE DU AU le Maire :

PROJET 3

SECTION ZM

LES GRANDES BOVETTES

LES TRAYERS

COMMUNE

DE

PROSNES

PARCELLES SITUÉES SUR LA COMMUNE DE VAL DE VESLE	
ZX	1 - Cp.40: A.F. POUR LE RMBT RURAL DE PROSNES0a61ca
ZX	4 - Cp.20: CNE DE VAL-DE-VESLE24a28ca
ZX	6 - Cp.40: A.F. POUR LE RMBT RURAL DE PROSNES12a11ca

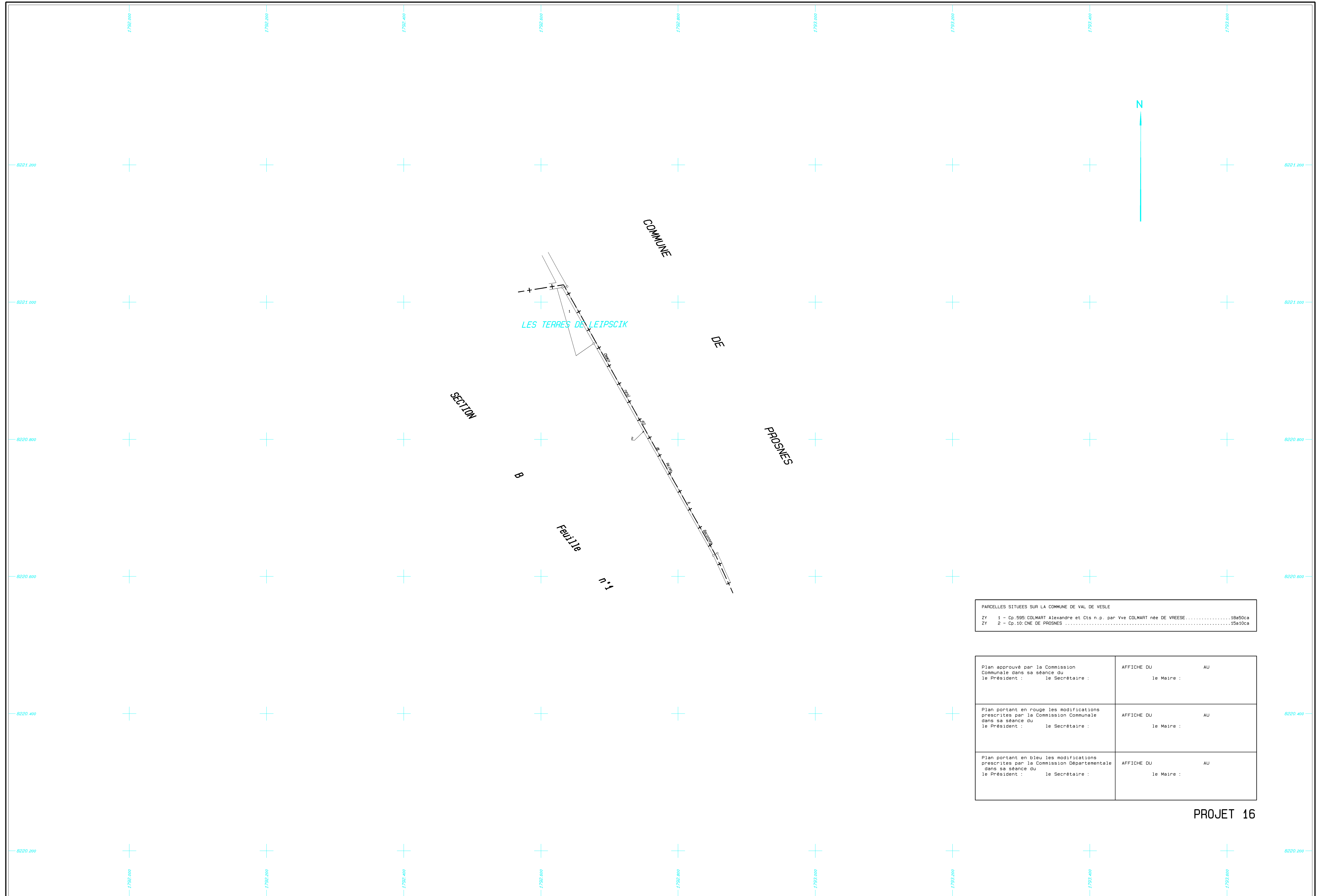

PARCELLES SITUÉES SUR LA COMMUNE DE VAL DE VESLE	
ZY 1 - Cp. 595 COLMART Alexandre et Cts n.p. par Vve COLMART née DE VRESE	18a50ca
ZY 2 - Cp. 10 CHE DE PROSNES	15a10ca

Plan approuvé par la Commission Communale dans sa séance du le Président : le Secrétaire :	AFFICHE DU AU le Maire :
Plan portant en rouge les modifications prescrites par la Commission Communale dans sa séance du le Président : le Secrétaire :	AFFICHE DU AU le Maire :
Plan portant en bleu les modifications prescrites par la Commission Départementale dans sa séance du le Président : le Secrétaire :	AFFICHE DU AU le Maire :

PROJET 16