



- + LIMITES COMMUNALES
- EXPLOITATIONS
- 1
  - 2
  - 3
  - 4
  - 5
  - 6
  - 7
  - 8
  - 9
  - 10
  - 11
  - 12
  - 13
  - 14
  - 15
  - 16
  - 17
  - 18
  - 19
  - 20
  - 21
  - 22
  - 23
  - 24
  - 25
  - 26
  - 29
  - 30
  - 31
  - 32
  - 34
  - 35



**PROSNES  
AMÉNAGEMENT FONCIER, AGRICOLE,  
FORESTIER ET ENVIRONNEMENTAL**

**ENQUÊTE PUBLIQUE**  
du 04 septembre au 04 octobre 2024 inclus  
à la Mairie de Prosnes sur le projet de nouveau parcellaire de  
l'aménagement foncier agricole et forestier, et le programme de  
travaux connexes

**CARTE DES ILOTS D'EXPLOITATION**

Situation des apports

Ref : GE119079  
Edition : 23/07/2024  
Édité par : SCR  
Contrôlé par : MMA  
Echelle : 1/6000  
Système de coordonnées RGF 93 CG49

Thierry TACCARD  
Géomètre-Expert DPLG  
Agréé en Aménagement Foncier  
N° inscription OGE : 052451  
**geofit**  
Service Aménagement Rural  
7, rue du Fosse Blanc - Bât C  
92230 - Gennevilliers



- Légende :**
- Limites Communales
  - EXPLOITATIONS**
  - 1
  - 2
  - 3
  - 4
  - 5
  - 6
  - 7
  - 8
  - 9
  - 10
  - 11
  - 12
  - 13
  - 14
  - 15
  - 16
  - 17
  - 18
  - 19
  - 20
  - 21
  - 22
  - 23
  - 24
  - 25
  - 26
  - 29
  - 30
  - 31
  - 34



**PROSNES  
AMÉNAGEMENT FONCIER, AGRICOLE,  
FORESTIER ET ENVIRONNEMENTAL**

**ENQUETE PUBLIQUE**  
du 04 septembre au 04 octobre 2024 inclus  
à la Mairie de Prosnes sur le projet de nouveau parcellaire de  
l'aménagement foncier agricole et forestier, et le programme de  
travaux connexes

**CARTE DES ILOTS D'EXPLOITATION ATTRIBUTION**

Plan approuvé par la Commission Communale dans sa séance du Le Président :	AFFICHE DU Le Maire :	AU
Plan portant en rouge les modifications prescrites par la Commission Communale dans sa séance du Le Président :	AFFICHE DU Le Maire :	AU
Plan portant en bleu les modifications prescrites par la Commission Départementale dans sa séance du Le Président :	AFFICHE DU Le Maire :	AU

Ref : GE119079  
Edition : 16/07/2024  
Edité par : SCR  
Contrôlé par : MMA  
Echelle : 1/10000  
Système de coordonnées RGF 93 CC49

Thierry TACCARD  
Géomètre-Expert DPLG  
Agréé en Aménagement Foncier  
N° inscription OGE : 052451  
Service Aménagement Rural  
7, rue du Fossé Blanc - Bât C  
92230 - Gemmevillers





— + LIMITES COMMUNALES	530	1260
10	540	1270
20	550	1280
30	560	1290
40	570	1300
50	580	1320
60	590	1325
70	595	1330
80	600	1340
90	610	1350
100	630	1360
120	640	1370
140	650	1380
160	660	1390
170	670	1400
180	675	1410
190	680	1420
200	690	1430
210	700	1440
220	710	1450
230	720	1460
240	730	1470
250	740	1480
260	745	1490
270	750	1493
280	760	1500
290	770	1510
300	800	1520
310	810	1530
320	820	1540
330	830	1550
340	840	1560
350	850	1570
370	1020	1590
380	1030	1600
400	1040	1610
405	1050	1620
410	1060	1630
413	1070	1640
415	1090	1645
420	1100	1650
430	1110	1660
440	1120	1680
450	1130	1700
460	1140	1710
470	1150	1720
480	1160	1730
490	1180	1740
500	1190	1750
510	1220	1760
520	1225	
	1230	
	1240	



**PROSNES**  
**AMÉNAGEMENT FONCIER, AGRICOLE,**  
**FORESTIER ET ENVIRONNEMENTAL**

**ENQUETE PUBLIQUE**  
**du 04 septembre au 04 octobre 2024 inclus**  
**à la Mairie de Prosnès sur le projet de nouveau parcellaire de**  
**l'aménagement foncier agricole et forestier, et le programme de**  
**travaux connexes**

**CARTE DES PROPRIETES**

Situation des apports

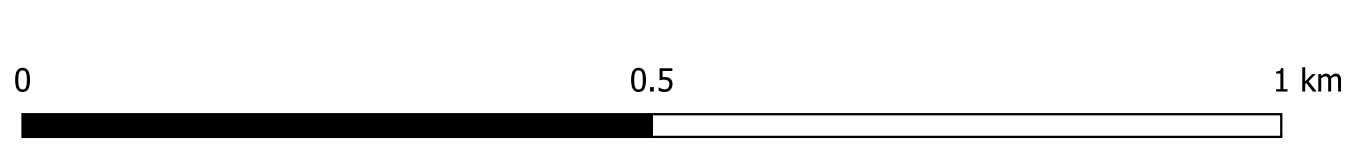



**Légende :**

--- LIMITES COMMUNALES	530	1260
COMPTES	540	1270
10	550	1280
20	560	1290
30	570	1300
40	580	1320
60	590	1325
70	595	1330
80	600	1340
90	610	1350
100	630	1360
120	640	1370
140	650	1380
160	660	1390
170	670	1400
180	675	1410
190	680	1420
200	690	1430
210	700	1440
220	710	1450
230	720	1460
240	730	1470
250	740	1480
260	745	1490
270	750	1493
280	760	1495
290	770	1500
300	800	1510
310	810	1520
320	820	1530
330	830	1540
340	840	1550
350	850	1560
370	1020	1570
380	1030	1590
390	1040	1600
400	1050	1610
403	1060	1620
405	1070	1630
410	1090	1640
413	1100	1645
415	1110	1650
420	1120	1660
430	1130	1680
440	1140	1700
450	1150	1710
460	1160	1720
470	1180	1730
480	1190	1740
490	1220	1750
500	1225	1760
510	1230	
520	1240	

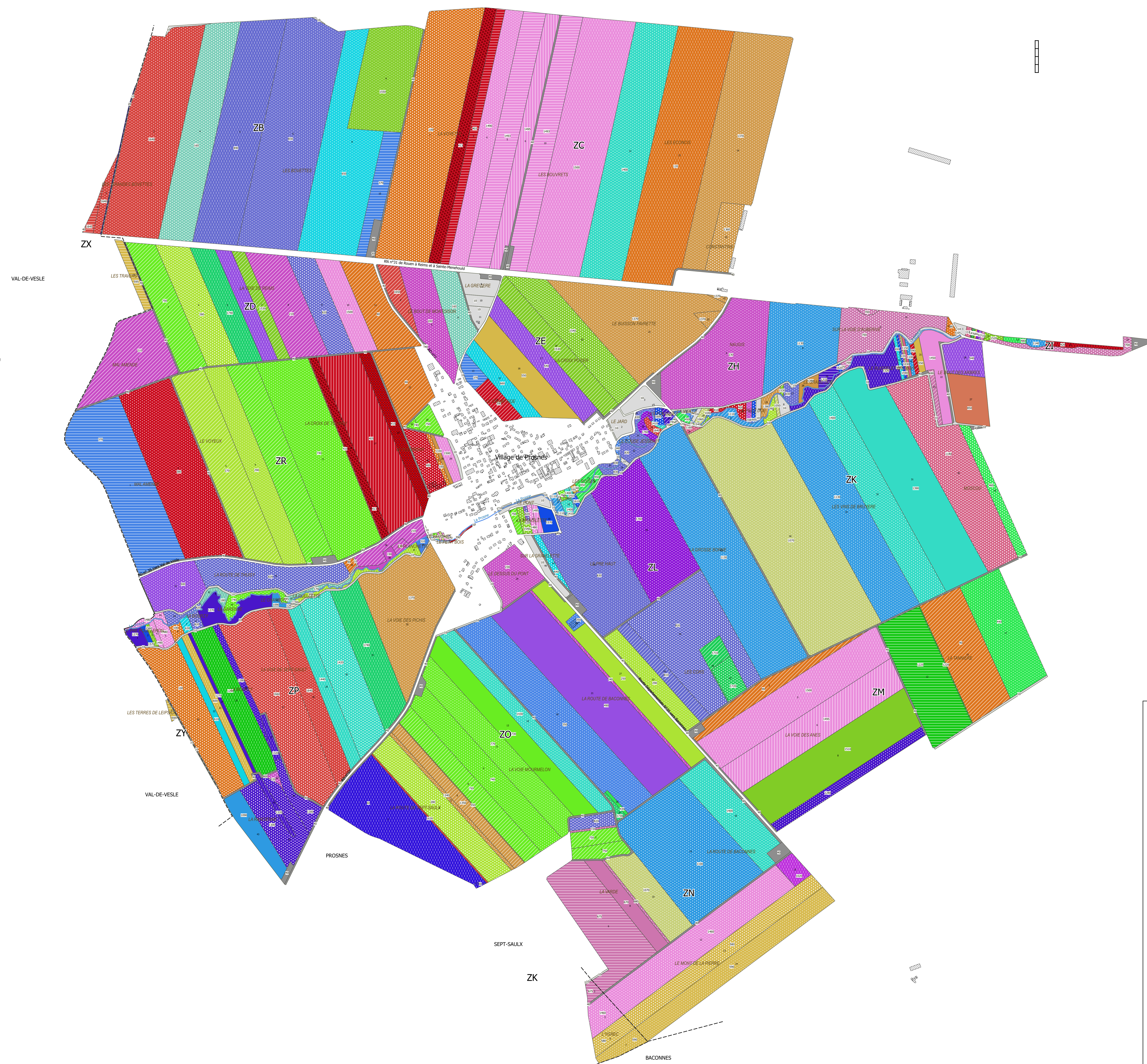

**PROSNES  
AMÉNAGEMENT FONCIER, AGRICOLE,  
FORESTIER ET ENVIRONNEMENTAL**

**ENQUETE PUBLIQUE**  
du 04 septembre au 04 octobre 2024 inclus  
à la Mairie de Prosnès sur le projet de nouveau parcellaire de  
l'aménagement foncier agricole et forestier, et le programme de  
travaux connexes

**CARTE DES PROPRIETES ATTRIBUTION**

Plan approuvé par la Commission Communale dans sa séance du Le Président : Le Secrétaire :	AFFICHE DU AU Le Maire :
Plan portant en rouge les modifications prescrites par la Commission Communale dans sa séance du Le Président : Le Secrétaire :	AFFICHE DU AU Le Maire :
Plan portant en bleu les modifications prescrites par la Commission Départementale dans sa séance du Le Président : Le Secrétaire :	AFFICHE DU AU Le Maire :

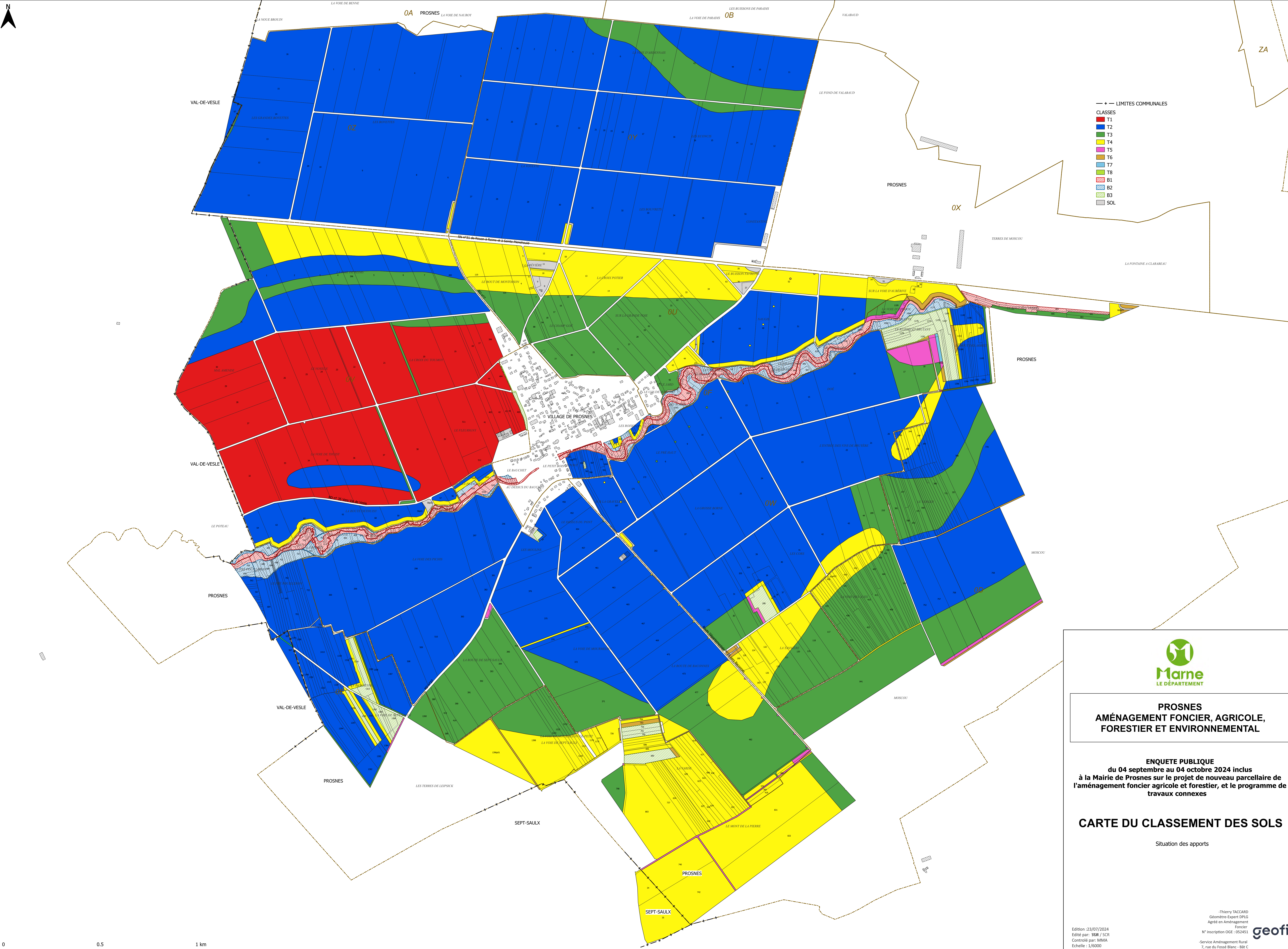

- + — LIMITES COMMUNALES
- CLASSES
- T1
  - T2
  - T3
  - T4
  - T5
  - T6
  - T7
  - T8
  - B1
  - B2
  - B3
  - SOL



**PROSNES**  
**AMÉNAGEMENT FONCIER, AGRICOLE,**  
**FORESTIER ET ENVIRONNEMENTAL**

**ENQUETE PUBLIQUE**  
 du 04 septembre au 04 octobre 2024 inclus  
 à la Mairie de Prosnès sur le projet de nouveau parcellaire de  
 l'aménagement foncier agricole et forestier, et le programme de  
 travaux connexes

**CARTE DU CLASSEMENT DES SOLS**

Situation des apports

